

RELATÓRIO MASTER

CNPJ	INFORMAÇÃO CONFIDENCIAL	Porte	DEMAIS
Data Fundação	23/08/1976	Situação CNPJ	ATIVO
Razão Social	INFORMAÇÃO CONFIDENCIAL	Atividade Principal	INFORMAÇÃO CONFIDENCIAL
Logradouro	INFORMAÇÃO CONFIDENCIAL	Complemento	
Bairro	CENTRO	Número	INFORMAÇÃO CONFIDENCIAL
Cidade	INFORMAÇÃO CONFIDENCIAL	Estado	BA
CEP	INFORMAÇÃO CONFIDENCIAL	Tipo	FILIAL
E-mail	INFORMAÇÃO CONFIDENCIAL	Telefone	INFORMAÇÃO CONFIDENCIAL

Informação Confidencial

Uso exclusivo da empresa associada para auxílio na aprovação de crédito conforme Lei geral de proteção de dados. A divulgação de tais informações a terceiros sujeitará o infrator às sanções penais.

Resumo

	<input type="checkbox"/> Quantidade	<input type="checkbox"/> Última Ocorrência	<input type="checkbox"/> Pontuação	<input type="checkbox"/> Valor Total
Registro Geral de Inadimplente	-		NADA CONSTA	
Protesto Nacional	-		NADA CONSTA	
Cheque Sem Fundo	-		NADA CONSTA	
Recuperação Judicial e Falência	-		NADA CONSTA	
Score Positivo	-	-	839	-
Pontualidade de Pagamento	-	-	89.73%	-
Faturamento Presumido	-	-	-	R\$ INFORMACÃO CONFIDENCIAL
Limite de Crédito	-	-	-	R\$ INFORMACÃO CONFIDENCIAL
Quadro Societário	0	-	-	-

Sócios administradores	2	-	-	-
Histórico de Participação Societária	14	-	-	-
Endereços	1	-	-	-
Emails Encontrados	1	-	-	-

Detalhes

SCORE POSITIVO: FONTE DE DADOS BACEN



O score é baseado nas informações do **BACEN**, mercado financeiro, nos melhores parâmetros de análise de crédito e inteligência artificial para definir o perfil do consumidor de baixo, médio e alto risco.

ALTO RISCO

MÉDIO RISCO

BAIXO RISCO

PONTUALIDADE DE PAGAMENTO

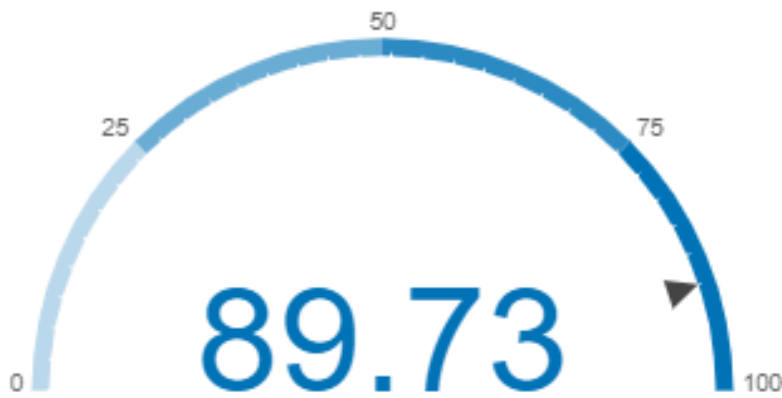

O consumidor realiza pagamento de **89.73%** dos seus compromissos financeiros até a data do vencimento.

ALTO RISCO

MÉDIO RISCO

BAIXO RISCO

BAIXÍSSIMO RISCO

FATURAMENTO PRESUMIDO

R\$ **INFORMAÇÃO CONFIDENCIAL**

Com análise do faturamento presumido você pode qualificar melhor seu cliente e diminuir os riscos.

LIMITE DE CRÉDITO

Sugestão de Limite: R\$ **INFORMAÇÃO CONFIDENCIAL**

A empresa possui capacidade de pagamento entre R\$: **0 a R\$ 90.618.102,08** para assumir um novo compromisso financeiro.

Quadro Societário

Nome	Posição
------	---------

Sócios administradores

CPF	Data Entrada	Nome Sócio	Posição
-----	--------------	------------	---------

INFORMAÇÃO CONFIDENCIAL	08/09/1976	INFORMAÇÃO CONFIDENCIAL	
INFORMAÇÃO CONFIDENCIAL	22/04/1988	INFORMAÇÃO CONFIDENCIAL	

Histórico de Participação Societária

Data Entrada	Nome Empresa	Nome Socio	CPF	Participação
08/09/1976	INFORMAÇÃO CONFIDENCIAL	INFORMAÇÃO CONFIDENCIAL	INFORMAÇÃO CONFIDENCIAL	50%
22/04/1988	INFORMAÇÃO CONFIDENCIAL	INFORMAÇÃO CONFIDENCIAL	INFORMAÇÃO CONFIDENCIAL	50%
08/09/1976	INFORMAÇÃO CONFIDENCIAL	INFORMAÇÃO CONFIDENCIAL	INFORMAÇÃO CONFIDENCIAL	50%
22/04/1988	INFORMAÇÃO CONFIDENCIAL	INFORMAÇÃO CONFIDENCIAL	INFORMAÇÃO CONFIDENCIAL	50%
19/01/1978	INFORMAÇÃO CONFIDENCIAL	INFORMAÇÃO CONFIDENCIAL	INFORMAÇÃO CONFIDENCIAL	50%
22/04/1988	INFORMAÇÃO CONFIDENCIAL	INFORMAÇÃO CONFIDENCIAL	INFORMAÇÃO CONFIDENCIAL	50%
08/09/1976	INFORMAÇÃO CONFIDENCIAL	INFORMAÇÃO CONFIDENCIAL	INFORMAÇÃO CONFIDENCIAL	50%
22/04/1988	INFORMAÇÃO CONFIDENCIAL	INFORMAÇÃO CONFIDENCIAL	INFORMAÇÃO CONFIDENCIAL	50%
08/09/1976	INFORMAÇÃO CONFIDENCIAL	INFORMAÇÃO CONFIDENCIAL	INFORMAÇÃO CONFIDENCIAL	50%
22/04/1988	INFORMAÇÃO CONFIDENCIAL	INFORMAÇÃO CONFIDENCIAL	INFORMAÇÃO CONFIDENCIAL	50%
08/09/1976	INFORMAÇÃO CONFIDENCIAL	INFORMAÇÃO CONFIDENCIAL	INFORMAÇÃO CONFIDENCIAL	50%
22/04/1988	INFORMAÇÃO CONFIDENCIAL	INFORMAÇÃO CONFIDENCIAL	INFORMAÇÃO CONFIDENCIAL	50%
08/09/1976	INFORMAÇÃO CONFIDENCIAL	INFORMAÇÃO CONFIDENCIAL	INFORMAÇÃO CONFIDENCIAL	50%
22/04/1988	INFORMAÇÃO CONFIDENCIAL	INFORMAÇÃO CONFIDENCIAL	INFORMAÇÃO CONFIDENCIAL	50%
21/10/2011	INFORMAÇÃO CONFIDENCIAL	INFORMAÇÃO CONFIDENCIAL	INFORMAÇÃO CONFIDENCIAL	50%
22/04/1988	INFORMAÇÃO CONFIDENCIAL	INFORMAÇÃO CONFIDENCIAL	INFORMAÇÃO CONFIDENCIAL	50%

O histórico de participação tem a finalidade de identificar socios que tenham alta rotatividade em empresas.

Endereços

CEP	UF	Cidade	Bairro	Logradouro	Nº
INFORMAÇÃO CONFIDENCIAL		INFORMAÇÃO CONFIDENCIAL	CENTRO	INFORMAÇÃO CONFIDENCIAL	20

Emails

Endereço Email

INFORMAÇÃO CONFIDENCIAL

Copyright © 2017 Tecnologia. Todos os direitos reservados.