

CNPJ	INFORMAÇÃO CONFIDENCIAL	Porte	MICRO EMPRESA
Data Fundação	12/10/2020	Situação CNPJ	ATIVA
Razão Social	INFORMAÇÃO CONFIDENCIAL	Atividade Principal	INFORMAÇÃO CONFIDENCIAL
Logradouro	INFORMAÇÃO CONFIDENCIAL	Complemento	
Bairro	INFORMAÇÃO CONFIDENCIAL	Número	410
Cidade	INFORMAÇÃO CONFIDENCIAL	Estado	BA
CEP	INFORMAÇÃO CONFIDENCIAL	Tipo	MATRIZ
E-mail	INFORMAÇÃO CONFIDENCIAL	Telefone	INFORMAÇÃO CONFIDENCIAL

## Informação Confidencial

Uso exclusivo da empresa associada para auxílio na aprovação de crédito conforme Lei geral de proteção de dados. A divulgação de tais informações a terceiros sujeitará o infrator às sanções penais.

## Resumo

	<input type="checkbox"/> Quantidade	<input type="checkbox"/> Última Ocorrência	<input type="checkbox"/> Pontuação	<input type="checkbox"/> Valor Total
Registro Geral de Inadimplente	-		<input type="checkbox"/> NADA CONSTA	
Pendência Financeira	-		<input type="checkbox"/> NADA CONSTA	
Restrição comercial	-		<input type="checkbox"/> NADA CONSTA	
Divida varejo	-		<input type="checkbox"/> NADA CONSTA	
Protesto Nacional	-		<input type="checkbox"/> NADA CONSTA	
Cheque Sem Fundo	-		<input type="checkbox"/> NADA CONSTA	
Recuperação Judicial e Falência	-		<input type="checkbox"/> NADA CONSTA	
Score Positivo	-	-	723	-
Faturamento Presumido	-	-	-	R\$ INFORMAÇÃO CONFIDENCIAL
Capital Social	-	-	-	R\$ INFORMAÇÃO CONFIDENCIAL
Pontualidade de Pagamento	-	-	85.6%	-

Limite de crédito	-	-	R\$ INFORMAÇÃO CONFIDENCIAL	-
Histórico de Consultas	1	-		
Quadro Societário	0	-	-	-
Sócios administradores	□ Sem Registros			
Histórico de participação Societária	-	□ Sem Participação		
Endereços	1	-	-	
Emails Encontrados	1	-	-	-

## Detalhes

### □ SCORE POSITIVO: FONTE DE DADOS BACEN



O score é baseado nas informações do **BACEN**, mercado financeiro, nos melhores parâmetros de análise de crédito e inteligência artificial para definir o perfil do consumidor de baixo, médio e alto risco.

□ ALTO RISCO

□ MÉDIO RISCO

□ BAIXO RISCO

### □ PONTUALIDADE DE PAGAMENTO

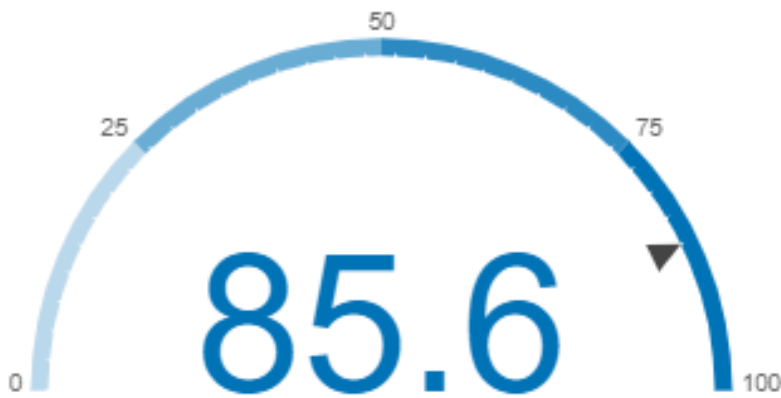

O consumidor realiza pagamento de **85.6%** dos seus compromissos financeiros até a data do vencimento.

ALTO RISCO  MÉDIO RISCO  BAIXO RISCO  BAIXÍSSIMO RISCO

#### FATURAMENTO PRESUMIDO

R\$ **INFORMAÇÃO CONFIDENCIAL**

Com análise de faturamento presumido você pode qualificar melhor seu cliente e diminuir os riscos.

#### CAPITAL SOCIAL

R\$ **INFORMAÇÃO CONFIDENCIAL**

-

Com análise do capital social você pode qualificar melhor seu cliente e diminuir os riscos.

#### LIMITE DE CRÉDITO

Sugestão de Limite: R\$ **INFORMAÇÃO CONFIDENCIAL**

A empresa possui capacidade de pagamento entre R\$: **0 a R\$ 45.255,00** para assumir um novo compromisso financeiro.

#### Histórico de consultas

Data Ocorrência

Informante

Tipo

**Quadro Societário**

Nome

Posição

 **Sócios administradores**

CPF

Data Entrada

Nome Sócio

Posição

 **Histórico de Participação Societária**

Data Entrada

Nome Empresa

Nome Socio

CPF

Participação

***O histórico de participação tem a finalidade de identificar socios que tenham alta rotatividade em empresas.***

 **Endereços**

CEP

UF

Cidade

Bairro

Logradouro

Nº

INFORMAÇÃO  
CONFIDENCIALINFORMAÇÃO  
CONFIDENCIAL  
LINFORMAÇÃO  
CONFIDENCIAL

INFORMAÇÃO CONFIDENCIAL

410

 **Emails**

Endereço Email

INFORMAÇÃO CONFIDENCIAL

**Copyright © 2017 Tecnologia.** Todos os direitos reservados.